

Presentato mercoledì alla Camera di Commercio

Dal «Poli» uno studio sui servizi telematici

“Quantificazione delle attuali esigenze di servizi telematici del territorio vercellese e analisi preliminare di un’infrastruttura di telecomunicazioni in grado di soddisfarle”: è questo il titolo di uno studio di fattibilità che il Politecnico di Torino metterà a disposizione degli utenti interessati, aziende ed enti pubblici, che ne faranno richiesta.

Questo studio costituisce il punto d’arrivo dei lavori promossi dalla Camera di Commercio di Vercelli in memoria del dottor Marcello Biginelli, con il contributo economico di alcune associazioni e della stessa famiglia Biginelli.

Ad introdurre i lavori di presentazione dello studio sui servizi telematici, mercoledì pomeriggio, è stato il presidente della Camera di Commercio, Giovanni Carlo Verri, poi la parola è passata ai docenti del Politecnico, Cristina Pronello e Fabio Neri, che hanno seguito gli studenti Maria La Pietra e Flavio Marinone nella realizzazione dello studio.

L’ingegner Maria La Pietra



□ Marcello Biginelli

ha curato l’analisi della domanda di servizi telematici nella provincia di Vercelli, analizzando le dotazioni tecnologiche informatiche e telematiche e la propensione all’uso delle nuove tecnologie da parte delle 15 mila 559 aziende attive sul territorio provinciale registrate dalla Camera di Commercio nel terzo trimestre del 2001 e di 35 unità di enti locali

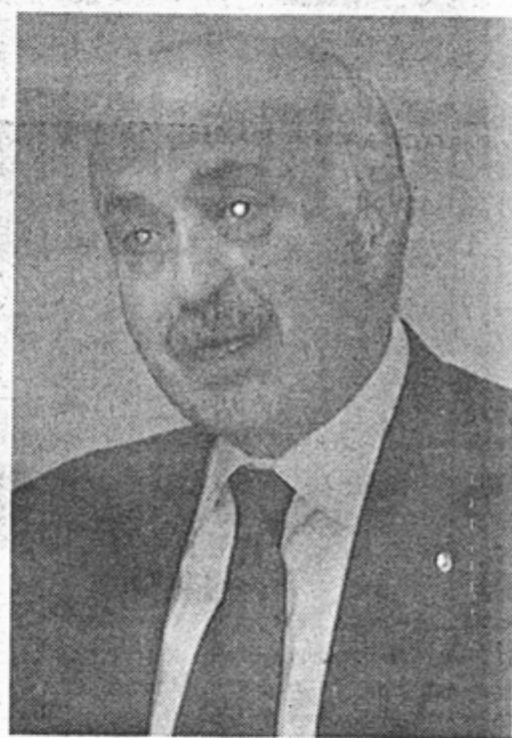

□ Giovanni Carlo Verri

operanti a Vercelli.

La seconda parte dello studio, realizzata e illustrata dallo studente Flavio Marinone, è una proposta di insediamento di una nuova rete di telecomunicazioni per la provincia di Vercelli, atta a soddisfare, entro il 2007, le esigenze delle aziende evidenziate nell’analisi della domanda.

sa.pr.